



ทัวร์เอ็กซ์เพรส เซ็นเตอร์
300/76 โครงการ พรีเมียมเพลส 6 ถนนนวมินทร์
แขวงนวมินทร์ เขตบึงกุ่ม กรุงเทพมหานคร 10240

TAX ID : 0105553026767

ใบอนุญาตนำเที่ยวเลขที่

11/06195

PRESTIGE TRAVEL

ATMOST QUALITY

T : 02-379-1988 / M : 081-933-0700 / F : 02-379-1966-7 / E : info4tec@gmail.com / Line : @tourexpress

HAPPY KOREA SNOW & SKI

เกาะนามิ - เล่นสกี - วัดวาอุจองซา - ไร้สตอร์เบอร์รี่ - สวนสนุกเอเวอร์แลนด์

N SEOUL TOWER - ช้อปปิ้งเมียงดง ทงแดมุน ฮงแด

TRICK EYE & ICE MUSEUM - พระราชวังชางด็อกกุง

พิเศษ บุปเฟต์บาบีคิวปิ้งย่าง + ทำกิมจิ + ชุดประจำชาติเกาหลี (ฮันบก) + โชว์ DRUM CAT

สายการบิน	BKK-ICN	เวลาออก	เวลาถึง	ICN-BKK	เวลาออก	เวลาถึง
Eastar Jet (ZE)	ZE512	2220	0600+1	ZE511	1720	2120
Jin Air (LJ)	LJ004	2240	0540	LJ003	1725	2125
T'way (TW)	TW102	0125	0835	TW101	2005	0010+1
Jeju Air (7C)	7C2206	0150	0910	7C2205	2035	0050+1

วันแรก สนามบินสุวรรณภูมิ

- 19.30 น. คณะพร้อมกันที่ **สนามบินสุวรรณภูมิ อาคารผู้โดยสารขาออก ชั้น 4 ประตู 3 เคาน์เตอร์ D สายการบิน JIN AIR (LJ)** มีเจ้าหน้าที่ของบริษัทคอยให้การต้อนรับและอำนวยความสะดวก
- 22.40 น. เหมิรฟ้าสู่กรุงโซลโดย **สายการบิน JIN AIR เที่ยวบินที่ LJ004** (ใช้เวลาบินประมาณ 5.30 - 06.00 ชั่วโมง)

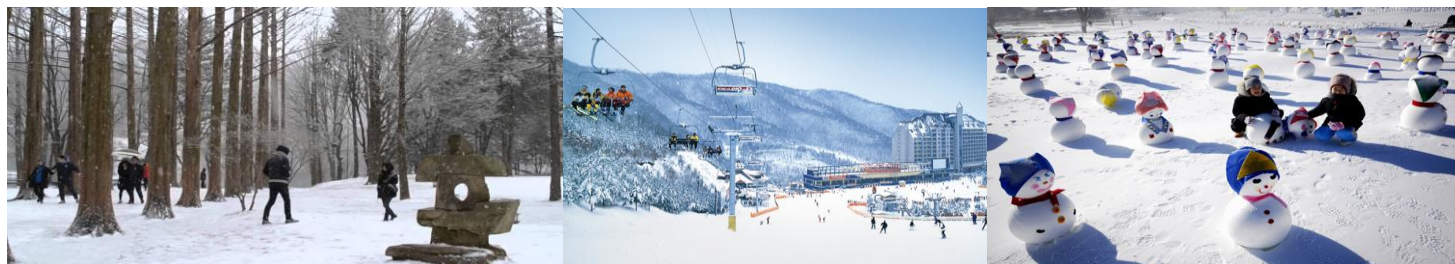

วันที่สอง สนามบินอินซอน - เกาะนามิ - เล่นสกี

- 05.40 น. เดินทางถึงสนามบินอินซอนประเทศเกาหลีใต้ (เวลาท้องถิ่นเร็วกว่าไทย 2 ชั่วโมง)
- นำท่านลงเรือเฟอร์รี่สู่เดินทางสู่ **เกาะนามิ** โดยใช้เวลาข้ามประมาณ 10 นาที พบกับ **สุสานนายพลนามิ (Tomb of General Nami)** เป็นสถานที่ที่มีความสำคัญต่อประวัติศาสตร์ของเกาะนามิเป็นอย่างยิ่ง เพราะเกาะแห่งนี้ตั้งตามชื่อของนายพลนามิซึ่งเข้ารับราชการตั้งแต่อายุ 17 ท่านเป็นผู้มีความสามารถนำทัพไปปราบจลาจลในทางภาคเหนือของเกาหลีจนได้รับตำแหน่งสูงในขณะที่ท่านอายุยังน้อย แต่ต่อมาภายหลังท่านได้ถูกใส่ร้ายโดยศัตรูทางการเมืองและถูกประหารชีวิต จากนั้นชมวิวทิวทัศน์ของสถานที่ที่เคยใช้เป็นสถานที่ถ่ายทำละครทีวี Winter Love Song อันโด่งดังไปทั่วเอเชีย พร้อมมีเวลาให้ท่านได้เก็บภาพอันสวยงามน่าประทับใจสุดแสนโรแมนติกกับพระนาง ในละคร เลยกี่เดียว ที่นี่ท่านจะได้พบกับ **รูปปั้นของเบยองจุนและชเวจีวู** และอิสระเดินชมตามอรัยาศัย สมควรแก่เวลาพบกัน ณ จุดนัดหมายเพื่อลงเรือกลับ

เที่ยง บริการ เมนูเทศกาลบิหรือไก่บาร์บีคิวผัดซอสเกาหลี (มื้อที่ 1) อาหารเลี้ยงซื้อโดยการนำไก่บาร์บีคิว มันทวน กะหล่ำปลี ต้นกระเทียม ซอส และข้าว มาผัดรวมกันบนกระทะแบนสีดา คลุกเคล้าทุกอย่างให้เข้าที่ รับประทานคู่ กับผักกาดเกาหลีและเครื่องเคียงต่าง ๆ

บ่าย นำทุกท่านสู่ลานสกีขนาดใหญ่ อาทิ OAK VALLEY RESORT / PHOENIX SKI RESORT/ WELLI HILLI PARK RESORT แบ่งเป็นเนินสกีสำหรับผู้ฝึกหัดเล่น เนินสกีสำหรับผู้ที่ได้ปานกลาง และเนินสำหรับผู้ที่ได้ชำนาญแล้ว (ไม่รวมค่าอุปกรณ์การเล่นสกีรวมชุดประมาณ 2,000 บาท หรือ 50,000 วอน // สโนว์สเลด ประมาณ 600 บาท หรือ 15,000 วอน // กอนโดล่า ประมาณ 600 บาท หรือ 15,000 วอน) นอกจากนี้ยังมีสิ่งอำนวยความสะดวกอื่น ๆ อาทิ บิลเลียด โบว์ลิ่ง ชาวนา ห้องเล่นเกม ฯลฯ มีเวลาให้ท่านได้สนุกกับการเล่นสกีอย่างเต็มที่ (หมายเหตุ... ปริมาณของหิมะ และการเปิดให้บริการของลานสกีขึ้นอยู่กับความเอื้ออำนวยของอากาศ หากไม่มีหิมะเพียงพอ ลานสกีอาจจะปิดให้บริการ ทั้งนี้***หากลานสกีปิดบริการ ขอสงวนสิทธิ์ในการนำท่านเล่นสกี และไม่มีการคืนค่าใช้จ่ายใดๆทั้งสิ้น***)

เย็น บริการ เมนูโอซั้ม บุลโกกิ ปลาหมึกสด และหมูหมักเกาหลี ทานกับน้ำซุปร้อน ๆรสกลมกล่อม (มื้อที่ 2)

ที่พัก JM HOTEL, SIHEUNG TOURIST HOTEL หรือเทียบเท่า



วันที่สาม วัดวาจุงซา - กิมจิแลนด์ - ไร่สตรอเบอร์รี่ - เอเวอร์แลนด์ - ตลาดทงแดมุน - โชว์ DRUM CAT

เช้า รับประทานอาหารเช้า ณ ห้องอาหารของโรงแรม (มื้อที่ 3)
 นำท่านเดินทางสู่ วัดวาจุงซา นำท่านชมและนมัสการเศียรพระพุทธรเจ้า ขนาดใหญ่สีทองอร่าม ดูโดดเด่นมาแต่ไกล ซึ่งเป็นสัญลักษณ์ที่สำคัญของวัดนี้ เศียรพระพุทธรูปนี้มีความสูงถึง 8 เมตร วางตั้งอยู่บนกองหินขนาดใหญ่ ถ้ามองจากระยะไกลกองหินนี้จะดูเหมือนลำตัวของพระพุทธรูป แต่ความจริงแล้วมีแค่เศียรพระเท่านั้นที่ทำมาจากไม้ โดยเศียรพระพุทธรูปที่ได้รับการบันทึกลงกินเนสบุ๊คให้เป็นรูปสลักจากไม้ที่มีขนาดใหญ่ที่สุดในโลกด้วยที่มีความสูงถึง 8 เมตร เมื่อเดินเข้าสู่โบสถ์ซึ่งอยู่บนเนินเขา จะพบกับที่ประดิษฐานพระนอนขนาดใหญ่ที่แกะสลักมาจากไม้ซึ่งนำมาจากอินเดีย และมีความเก่าแก่และศักดิ์สิทธิ์ ส่วนด้านบนสุดมีพระพุทธรูปปางสมาธิสีทององค์ใหญ่ประดิษฐานอยู่ ที่นี้ท่านสามารถทำบุญซื้อกระเบื้องหลังคาวัดและเขียนชื่อไว้บนหลังคาเหมือนของไทยเราด้วย วัดนี้สร้างขึ้นในปี ค.ศ. 1970 โดยนักบวชเสด็จเพื่อแสดงการตอบแทนความเมตตากรุณาของพระพุทธรเจ้าในการรวมประเทศเกาหลีเหนือและเกาหลีใต้ ภายในมีรูปสลักสะสมจากพุทธศาสนิกชนทั่วโลกมากกว่า 3,000 องค์ จากนั้นนำท่านเดินทางสู่ ไร่สตรอเบอร์รี่ เพื่อให้ท่านเรียนรู้วัฒนธรรมการทำกิมจิให้ท่านได้สนุกสนานเพลิดเพลินกับการทำกิมจิ พร้อมทั้งสวมชุดอันนบกเป็นชุดประจำชาติของเกาหลี พร้อมถ่ายภาพเป็นที่ระลึก จากนั้นนำท่านเดินทางเข้าสู่ ไร่สตรอเบอร์รี่ ให้ท่านได้ชิมสตรอเบอร์รี่สด ๆ หวานน้ำ กลิ่นหอมของสตรอเบอร์รี่ นอกจากนั้นท่านยังสามารถซื้อกลับบ้านฝากคนที่ท่านรักจากเมืองไทยได้ด้วย โดยจะมีการแพ็คใส่กล่องสวยงามให้ท่านวันสุดท้าย (การทานสตรอเบอร์รี่ให้ท่านเฉพาะในส่วนเท่านั้นห้ามนำออกมารับประทานข้างนอกเด็ดขาด)



เที่ยง บริการ เมนูหมูย่างเกาหลีหรือพอร์คคาลบี้ (มื้อที่ 4) เป็นอาหารพื้นเมืองเกาหลีที่เลื่องชื่อและรู้จักกันดีทั่วโลก โดยนำหมูส่วนที่ติดกับกระดูกไปย่างบนเตาถ่านแบบดั้งเดิมเสิร์ฟพร้อมข้าวสวยร้อน ๆ และเครื่องเคียงหลากชนิดกับน้ำจิ้มเต้าเจี้ยวสูตรเฉพาะและน้ำซุปรสอร่อย

บ่าย จากนั้นท่านเดินทางสู่ เอเวอร์แลนด์ เป็นสวนสนุกกลางแจ้งที่ใหญ่ที่สุดของประเทศเกาหลีใต้ ตั้งอยู่ท่ามกลางหุบเขา เชิญท่านท่องเที่ยวไปกับโลกของสัตว์ป่าซาฟารี ชมขบวนพาเหรดแฟนตาซีจากตัวการ์ตูนสุดน่ารัก เต็มเต็มความสุขของท่าน สนุกสนานไปกับเครื่องเล่นต่างๆ ไม่จำกัดชนิดพร้อมทั้งบรรยากาศสุดโรแมนติกท่ามกลางสวนสวยที่จะผลัดเปลี่ยนจัดแสดงดอกไม้ นานาชนิดตามฤดูกาลตลอดทั้งปี

เย็น

บริการ เมฆบุฟเฟต์บาบิควิปังย่าง เสิร์ฟไม่อั้น (มือที่ 5)

หลังจากนั้นนำท่านเดินทางสู่**ย่านทงแดมุน** แหล่งช้อปปิ้งที่ชื่อได้ว่าใหญ่ที่สุดในเอเชีย ซึ่งตั้งอยู่บริเวณประตูเมืองโบราณ ทางทิศตะวันออกท่านสามารถซื้อสินค้าหลากหลายประเภท อาทิ เสื้อผ้าบุรุษ-สตรี รองเท้าบุรุษ-สตรี รองเท้าผ้าใบ เข็มขัด หรือของที่ระลึก อาทิ ชุดเครื่องครัว ถุงนองถุงเท้า ผ้าพันคอ ท่านจะได้สัมผัสกับบรรยากาศการช้อปปิ้งสินค้าในราคาเกาหลีอย่างแท้จริง จากนั้นนำท่านชมโชว์พิเศษ **DRUM CAT** จากสาวสวยสุดเซ็กซี่ ซึ่งเป็นการแสดงการตีกลองที่ได้รับการฝึกฝนมาจนเชี่ยวชาญและน่าประทับใจ

ที่พัก

นำท่านเข้าสู่ที่พัก **PRIME HOTEL / INTERCITY HOTEL / BENIKEA HOTEL** หรือเทียบเท่า



วันที่สี่

ศูนย์โสมรัฐบาล - ศูนย์เครื่องสำอาง - พระราชวังชางด็อกกุง - DUTY FREE - N SEOUL TOWER (ไม่รวมค่าลิฟท์) - ช้อปปิ้งเมียงดง

เช้า

รับประทานอาหารเช้า ณ ห้องอาหารของโรงแรม (มือที่ 6)

จากนั้นนำท่านเดินทางสู่**ศูนย์โสมรัฐบาล**ซึ่งรัฐบาลรับรองคุณภาพว่าผลิตจากโสมที่มีอายุ 6 ปีซึ่งถือว่าเป็นโสมที่มีคุณภาพดีที่สุด ชมวงจรชีวิตของโสม พร้อมให้ท่านได้เลือกซื้อโสมที่มีคุณภาพดีที่สุดและนำกลับไปบำรุงร่างกายหรือฝากญาติผู้ใหญ่ที่ท่านรักและนับถือ จากนั้นนำท่านสู่ **COSMETIC OUTLETS** เป็นศูนย์รวมของเครื่องสำอางของเกาหลี อาทิ ROJUKISS, LOTREE, ETUDE และอีกมากมายหลากหลายแบรนด์เนมที่นำเข้ามาจากทั่วโลก อิสระท่านเลือกซื้อได้ตามอัธยาศัย นำท่านเดินทางสู่**พระราชวังชางด็อกกุง** เป็นพระราชวังที่สวยงามและทรงคุณค่าที่สุดในประวัติศาสตร์เกาหลี ได้รับการขึ้นทะเบียนให้เป็นหนึ่งในมรดกโลกทางด้านวัฒนธรรมขององค์การยูเนสโก มีความสำคัญมากเพราะเป็นพระราชวังหลวงสร้างในปี ค.ศ. 1405 ใช้เป็นที่ประทับของกษัตริย์ในราชวงศ์โชซอนหลายองค์ จนถึงพระเจ้าซุนจง (Seonjeong) ดังนั้นทางรัฐบาลเกาหลีจึงได้อนุรักษ์พระราชวังแห่งนี้เอาไว้เป็นอย่างดีที่สุด แม้จะเคยเกิดเหตุอัคคีภัยกับพระราชวังแห่งนี้มาแล้ว

เที่ยง

บริการ เมนู SAMGYETANG หรือ ไก่ตุ๋นโสม (มือที่ 7) อาหารในวังในสมัยก่อน ปัจจุบันเป็นอาหารเลี้ยงเชื้อของเมืองหลวงเชื่อกันว่าบำรุงและเสริมสุขภาพ ภายในตัวไก่จะมีข้าวเหนียว รากโสม พุทราแดง และเคล็ดลับในการตุ๋นเสิร์ฟพร้อมเครื่องเคียงที่เรียกว่ากักตูกิ เส้นขนมจีน เหล้าโสม พริกไทยดำและเกลือ

บ่าย

จากนั้นนำท่านช้อปปิ้งสินค้าปลอดภาษีที่**ดีวตี้ฟรี (Duty Free Shop)** ที่มีสินค้าชั้นนำให้ท่านเลือกซื้อมากมายกว่า 500 ชนิด อาทิ น้ำหอม เสื้อผ้า เครื่องสำอาง กระเป๋า นาฬิกา เครื่องประดับฯลฯ จากนั้นนำท่านสู่**หอคอยกรุงโซล หรือ N SEOUL TOWER (ไม่รวมค่าลิฟท์ ท่านละ 400 บาท หรือ 10,000 วอน)** ซึ่งอยู่บริเวณเนินเขานัมซานซึ่งเป็น 1 ใน 18 หอคอยที่สูงที่สุดในโลก ที่ฐานของหอคอยมีสิ่งที่น่าสนใจ เช่น ศาลาแปดเหลี่ยมปาลก๊กจอง สวนพฤกษชาติ อาคารอนุสรณ์ผู้รักชาติอันซุงกุน และยังเป็นสถานที่ถ่ายทำละครเกาหลีแนวน่ารักๆ เรื่อง "กับดักหัวใจยายแม่มด" อิสระให้ทุกท่านได้เดินเล่นและถ่ายรูปคู่หอคอยหรือคล้องกุญแจคู่รักตามอัธยาศัย

ค่ำ

บริการ Shabu Shabu สุกี้สไตล์เกาหลีบนหม้อไฟร้อน ๆ (มือที่ 8)

จากนั้นนำท่าน**ช้อปปิ้งย่านเมียงดงหรือสยามสแควร์เกาหลี** หากท่านต้องการทราบว่าแฟชั่นของเกาหลีเป็นอย่างไร ก้าวล้ำทันสมัยเพียงใด ท่านจะต้องมาที่เมียงดงแห่งนี้ พบกับสินค้าวัยรุ่น อาทิ เสื้อผ้าแฟชั่นแบบอินเทรน เครื่องสำอาง แบรินด์ดังของเกาหลี พบกับความแปลกใหม่ในการช้อปปิ้ง ซึ่งเมียงดงแห่งนี้จะมีวัยรุ่นหนุ่มสาวชาวโสมไปรวมตัวกันที่นี้กว่าจำนวนมากในแต่ละวัน

ที่พัก

นำท่านเข้าสู่ที่พัก **PRIME HOTEL / INTERCITY HOTEL / BENIKEA HOTEL** หรือเทียบเท่า



วันที่ห้า	ศูนย์สมุนไพรรอบนอกถนน – RED PINE – แอมมาทิส – ย่านธงแดง – TRICK EYE & ICE MUSEUM - ชูเปออร์ละลายเงินวอน - สนามบินอินชอน - กรุงเทพฯ
-----------	--

เช้า **บริการอาหารเช้า ณ ห้องอาหารของโรงแรม (มื้อที่ 9)**

จากนั้นนำท่านเดินทางไปดูแลดูสภาพกันที่**ศูนย์สมุนไพรรอบนอกถนน** ซึ่งเป็น สมุนไพรที่ทั่วโลกรวมถึงสถาบันต่างๆ ยอมรับว่าเป็นสมุนไพรที่มีคุณภาพดีที่สุดในการบำรุงตับและดูแลตับของเรา เป็นสมุนไพรที่หาได้ยากในปัจจุบัน ท่านจะได้ชมการสาธิตการทดลองตัวยาจากสมุนไพรชนิดนี้มี เป็นต้นไม้ที่เจริญเติบโตในป่าลึกบนภูเขาที่ปราศจากมลภาวะและระดับสูงเหนือน้ำทะเล 50-800 เมตร ชาวเกาหลีรุ่นใหม่ยินยมนำมารับประทานเพื่อช่วยดูแลตับให้สะอาดแข็งแรง นำท่านสู่**ศูนย์สมุนไพรรอบนอกถนนหรือ RED PINE** ซึ่งผลิตจากใบสนเข็มแดงในประเทศเกาหลีซึ่งจะใช้ต้นสนเข็มแดงจากยอดเขา มาผลิตโดยใช้เทคโนโลยีพร้อมกับการวิจัยที่ประเทศเกาหลีได้ออกมาเป็นน้ำมันสนเข็มแดง โดยกว่าจะมาเป็นน้ำมันสนเข็มแดงได้ 1 แคปซูลต้องใช้ใบสนเข็มแดงประมาณ 2.7 กิโลกรัม มาสกัดเอาน้ำมันมาผลิตและวิจัยออกมาเป็นน้ำมัน สามารถช่วยในการลดระดับไขมันในเส้นเลือดได้เป็นอย่างดี นำท่านชมโรงงานเจียรไนพลอย **แอมมาทิส** แคนเกาหลีเป็นแดนของพลอยสีม่วงพลอยแห่งสุขภาพและนาโซค นำท่านเดินทางสู่ **ย่านธงแดง** ถนนสาย ART ชื่อ "ธงแดง" ย่อมาจาก "ธงอีก แด อักเกียว" (แปลว่า มหาวิทยาลัยธงอีก) เรียกแบบย่อๆ เลยกลายเป็น "ธงแดง" ย่านนี้มีทั้งร้านอาหาร คอฟฟี่ช็อป ผับ บาร์ ร้านขายเสื้อผ้า ร้านขายเครื่องสำอาง และเกสเฮ้าส์ ราคาย่อมเยา ถือเป็นศูนย์รวมวัยรุ่นเด็กแนวชาวเกาหลี นำท่านชม **TRICK EYE MUSEUM** ผลงานการสร้างสรรศิลป์แนวใหม่ภาพวาดลงตาสามมิติ โดยท่านจะได้สนุกสนานกับการถ่ายรูปแฉะชิ้นทำทางต่างๆ กับภาพแนวมิติที่เกิดจากความคิดสร้างสรรค์จินตนาการของการสร้างภาพโดยใช้เทคนิคพิเศษจากภาพสามมิติที่เหมือนจริงโดยให้ผู้ชมเข้าไปมีส่วนร่วมถ่ายภาพ สัมผัสอากาศหนาวสุดขั้วภายใน **ICE MUSEUM** เป็นโซนน้ำแข็งแกะสลักรูปต่างๆ อุณหภูมิข้างใน ประมาณ - 4 องศา ให้ท่านถ่ายรูปได้ตามอัธยาศัย

เที่ยง **บริการเมนู จิมตัก (มื้อที่ 10) ลักษณะเป็นไก่ผัดกับวุ้นเส้นและผัก เสิร์ฟพร้อมข้าวสวยร้อน ๆ**

บ่าย จากนั้นแวะซื้อของฝากที่**ร้านชูเปออร์มาเก็ต (ละลายเงินวอน 5 แกรม 1)** เลือกซื้อสาหร่าย ขนมต่าง ๆ ช็อกโกแลต ผลิตภัณฑ์ของใบและรากฝอยของโสมในรูปขนมโสม ชาโสม โคลนพอกหน้าโสม ครีมล้างหน้าโสม เครื่องสำอางโสม กิมจิ เบ็บเปโรหรือปอกกีเกาหลี ซินราเมงหรือมามาเกาหลี เป็นต้น สมควรแก่เวลา นำคณะเดินทางสู่สนามบินอินชอน ออกเดินทางกลับกรุงเทพฯ **โดยสายการบิน JIN AIR เที่ยวบินที่ LJ003**

17.25 น. เดินทางถึงสนามบินสุวรรณภูมิ โดยสวัสดิภาพ

21.25 น.

****โปรแกรมสามารถสลับปรับเปลี่ยนได้โดยไม่ต้องแจ้งล่วงหน้า****



อัตราค่าบริการ

เดินทาง	ราคาทัวร์				หมายเหตุ
	ผู้ใหญ่	เด็กมีเตียง	เด็กไม่มีเตียง	พักเดี่ยว	
วันที่ 1 - 5 ธ.ค. 59	18,900	18,900	18,900	5,000	
วันที่ 2 - 6 ธ.ค. 59	19,900	19,900	19,900	5,000	
วันที่ 3 - 7 ธ.ค. 59	17,900	17,900	17,900	5,000	
วันที่ 4 - 8 ธ.ค. 59	17,900	17,900	17,900	5,000	
วันที่ 5 - 9 ธ.ค. 59	17,900	17,900	17,900	5,000	
วันที่ 8 - 12 ธ.ค. 59	18,900	18,900	18,900	5,000	
วันที่ 9 - 13 ธ.ค. 59	19,900	19,900	19,900	5,000	
วันที่ 11 - 15 ธ.ค. 59	16,900	16,900	16,900	5,000	
วันที่ 12 - 16 ธ.ค. 59	17,900	17,900	17,900	5,000	
วันที่ 13 - 17 ธ.ค. 59	17,900	17,900	17,900	5,000	
วันที่ 14 - 18 ธ.ค. 59	17,900	17,900	17,900	5,000	
วันที่ 16 - 20 ธ.ค. 59	17,900	17,900	17,900	5,000	

วันที่ 17 - 21 ธ.ค. 59	17,900	17,900	17,900	5,000	
วันที่ 18 - 22 ธ.ค. 59	16,900	16,900	16,900	5,000	
วันที่ 19 - 23 ธ.ค. 59	18,900	18,900	18,900	5,000	
วันที่ 21 - 25 ธ.ค. 59	19,900	19,900	19,900	5,000	
วันที่ 23 - 27 ธ.ค. 59	18,900	18,900	18,900	5,000	
วันที่ 24 - 28 ธ.ค. 59	18,900	18,900	18,900	5,000	
วันที่ 26 - 30 ธ.ค. 59	18,900	18,900	18,900	5,000	
วันที่ 28 - 1 ม.ค. 60	25,900	25,900	25,900	5,000	
วันที่ 29 - 2 ม.ค. 60	26,900	26,900	26,900	5,000	
วันที่ 30 - 3 ม.ค. 60	26,900	26,900	26,900	5,000	
วันที่ 31 - 4 ม.ค. 60	21,900	21,900	21,900	5,000	
วันที่ 1 - 5 ม.ค. 60	19,900	19,900	19,900	5,000	
วันที่ 2 - 6 ม.ค. 60	16,900	16,900	16,900	5,000	
วันที่ 4 - 8 ม.ค. 60	16,900	16,900	16,900	5,000	
วันที่ 5 - 9 ม.ค. 60	16,900	16,900	16,900	5,000	
วันที่ 6 - 10 ม.ค. 60	16,900	16,900	16,900	5,000	
วันที่ 7 - 11 ม.ค. 60	16,900	16,900	16,900	5,000	
วันที่ 9 - 13 ม.ค. 60	16,900	16,900	16,900	5,000	
วันที่ 10 - 14 ม.ค. 60	16,900	16,900	16,900	5,000	
วันที่ 11 - 15 ม.ค. 60	16,900	16,900	16,900	5,000	
วันที่ 12 - 16 ม.ค. 60	16,900	16,900	16,900	5,000	
วันที่ 14 - 18 ม.ค. 60	16,900	16,900	16,900	5,000	
วันที่ 15 - 19 ม.ค. 60	15,900	15,900	15,900	5,000	
วันที่ 16 - 20 ม.ค. 60	16,900	16,900	16,900	5,000	
วันที่ 17 - 21 ม.ค. 60	16,900	16,900	16,900	5,000	
วันที่ 19 - 23 ม.ค. 60	16,900	16,900	16,900	5,000	
วันที่ 20 - 24 ม.ค. 60	16,900	16,900	16,900	5,000	
วันที่ 21 - 25 ม.ค. 60	16,900	16,900	16,900	5,000	
วันที่ 23 - 27 ม.ค. 60	16,900	16,900	16,900	5,000	
วันที่ 25 - 29 ม.ค. 60	16,900	16,900	16,900	5,000	
วันที่ 26 - 30 ม.ค. 60	16,900	16,900	16,900	5,000	
วันที่ 27 - 31 ม.ค. 60	16,900	16,900	16,900	5,000	
วันที่ 28 - 1 ก.พ. 60	16,900	16,900	16,900	5,000	
วันที่ 29 - 2 ก.พ. 60	15,900	15,900	15,900	5,000	
วันที่ 30 - 3 ก.พ. 60	16,900	16,900	16,900	5,000	
วันที่ 31 - 4 ก.พ. 60	16,900	16,900	16,900	5,000	
วันที่ 1 - 5 ก.พ. 60	16,900	16,900	16,900	5,000	
วันที่ 3 - 7 ก.พ. 60	16,900	16,900	16,900	5,000	
วันที่ 4 - 8 ก.พ. 60	16,900	16,900	16,900	5,000	
วันที่ 5 - 9 ก.พ. 60	15,900	15,900	15,900	5,000	
วันที่ 6 - 10 ก.พ. 60	16,900	16,900	16,900	5,000	
วันที่ 7 - 11 ก.พ. 60	16,900	16,900	16,900	5,000	

วันที่ 8 - 12 ก.พ. 60	16,900	16,900	16,900	5,000	
วันที่ 10 - 14 ก.พ. 60	16,900	16,900	16,900	5,000	
วันที่ 11 - 15 ก.พ. 60	16,900	16,900	16,900	5,000	
วันที่ 12 - 16 ก.พ. 60	15,900	15,900	15,900	5,000	
วันที่ 13 - 17 ก.พ. 60	16,900	16,900	16,900	5,000	
วันที่ 14 - 18 ก.พ. 60	16,900	16,900	16,900	5,000	
วันที่ 15 - 19 ก.พ. 60	16,900	16,900	16,900	5,000	
วันที่ 17 - 21 ก.พ. 60	16,900	16,900	16,900	5,000	
วันที่ 18 - 22 ก.พ. 60	16,900	16,900	16,900	5,000	
วันที่ 19 - 23 ก.พ. 60	15,900	15,900	15,900	5,000	
วันที่ 20 - 24 ก.พ. 60	16,900	16,900	16,900	5,000	
วันที่ 21 - 25 ก.พ. 60	16,900	16,900	16,900	5,000	
วันที่ 22 - 26 ก.พ. 60	16,900	16,900	16,900	5,000	
วันที่ 24 - 28 ก.พ. 60	16,900	16,900	16,900	5,000	
วันที่ 25 - 1 มี.ค. 60	16,900	16,900	16,900	5,000	
วันที่ 26 - 2 มี.ค. 60	15,900	15,900	15,900	5,000	
วันที่ 27 - 3 มี.ค. 60	16,900	16,900	16,900	5,000	
วันที่ 28 - 4 มี.ค. 60	16,900	16,900	16,900	5,000	

*****ราคาค่าทัวร์ดังกล่าวหากมีการเปลี่ยนแปลงค่าตัวเครื่องบินภาษีสนามบินภาษีน้ำมันของสายการบิน*****

*****บริษัทขอสงวนสิทธิ์ในการปรับราคาขึ้นตามสายการบิน*****

*** ตัวสายการบินไม่สามารถระบุที่นั่ง ใช้วิธี RANDOM คือการสุ่มเลือกที่นั่งโดยระบบสายการบิน ***

การจัดที่นั่งบนเครื่องบิน เป็นไปโดยสายการบินเป็นผู้กำหนด ทางผู้จัดไม่สามารถเข้าไปแทรกแซงได้ แต่จะทำการ Request ให้ได้เท่านั้น งดการคืนบัตรโดยสาร และหากยกเลิกการเดินทาง ทางสายการบินไม่มีระบบคืนเงินบางส่วน

หากผู้โดยสารถูกปฏิเสธการออกนอกประเทศไทยหรือเข้าประเทศเกาหลี จากเจ้าหน้าที่แรงงานไทยหรือเจ้าหน้าที่ตรวจคนออกนอกประเทศไทยและเจ้าหน้าที่ตรวจคนเข้าเมืองที่ประเทศเกาหลี ทางผู้จัดและทางสายการบินจะไม่สามารถรับผิดชอบค่าใช้จ่ายที่เกิดขึ้นทุกกรณี ผู้โดยสารอาจจะต้องรับผิดชอบค่าปรับที่ประเทศเกาหลีเรียกเก็บ ผู้โดยสารต้องรอกลับประเทศไทยในเที่ยวบินถัดไปที่มียังที่นั่งว่างหรือตามวันเดินทางของตัวเครื่องบิน ทั้งนี้แล้วแต่ทางเจ้าหน้าที่ตรวจคนและสายการบิน ทางผู้จัดไม่สามารถเข้าไปแทรกแซงได้

ราคาทัวร์รวม

1. ค่าตัวเครื่องบินไป-กลับ ตามรายการ
2. ค่าอาหารทุกมื้อ ตามที่ระบุในรายการ
3. ค่าเข้าชมสถานที่ต่างๆ ตามรายการ
4. ค่าที่พักห้องละ 2-3 ท่าน ตามรายการ
5. ค่ารถรับ-ส่ง และนำเที่ยวตามรายการ
6. ค่าภาษีสนามบิน ทุกแห่งที่มี
7. ค่าน้ำหนักกระเป๋าสัมภาระท่านละ 15 กก.
8. หัวหน้าทัวร์นำเที่ยวตลอดรายการ
9. ค่าประกันอุบัติเหตุระหว่างเดินทาง วงเงินท่านละ 1,000,000 บาท (เงื่อนไขตามกรมธรรม์)
10. น้ำเปล่าวันละ 1 ขวด

ราคาทัวร์ไม่รวม

1. ภาษีมูลค่าเพิ่ม 7% และภาษีหัก ณ ที่จ่าย 3% (กรณีต้องการใบเสร็จรับเงิน / ใบกำกับภาษี)
2. ค่าใช้จ่ายส่วนตัว อาทิ ค่าทำหนังสือเดินทาง ค่าโทรศัพท์ส่วนตัว ค่าซักรีด มินิบาร์ในห้อง อาหารและเครื่องดื่มที่สั่งเพิ่ม
3. ค่าน้ำหนักกระเป๋าสัมภาระ ที่หนักเกินสายการบินกำหนด **ปกติ 15 กิโลกรัม**
4. ค่าวีซ่าสำหรับพาสปอร์ตต่างชาติ
5. **ค่าทิปคนขับรถ และไกด์ท้องถิ่นท่านละ 35,000 วอน หรือ 1,000 บาท (ในวันเช็คอินที่สนามบินสุวรรณภูมิ)**

เงื่อนไขการจองทัวร์

- * กรุณาวางเงินมัดจำ ท่านละ 5,000 บาท ช่วงเทศกาลมัดจำท่านละ 10,000 บาท ที่นี้จะถูกยืนยันเมื่อได้รับคำมัดจำแล้วเท่านั้น
- * ค่าทัวร์ส่วนที่เหลือทั้งหมดชำระ 15 วันก่อนการเดินทาง (ไม่นับวันเสาร์-อาทิตย์)
- * หลังจากชำระคำมัดจำแล้ว สามารถเปลี่ยนชื่อผู้เดินทางได้ ก่อนที่บริษัทจะทำการออกตั๋ว โดยต้องแจ้งล่วงหน้า 1-2 สัปดาห์ก่อนการเดินทางเท่านั้น

เงื่อนไขการเปลี่ยนวันเดินทาง หรือเปลี่ยนชื่อผู้เดินทาง

- กรณีวันเดินทางตรงกับวันหยุดนักขัตฤกษ์หรือช่วงเทศกาล ผู้จองทัวร์ต้องแจ้งเปลี่ยนวันเดินทางหรือเปลี่ยนชื่อผู้เดินทางอย่างน้อย 45 วัน ก่อนการเดินทาง (ไม่นับรวมเสาร์-อาทิตย์) สามารถเปลี่ยนได้เพียง 1 ครั้งเท่านั้น หากแจ้งหลังจากนี้ ผู้เดินทางควรรหาผู้เดินทางท่านใหม่มาแทนผู้ที่ไม่สามารถเดินทางได้
- กรณีวันเดินทางไม่ตรงกับวันหยุดนักขัตฤกษ์หรือช่วงเทศกาลผู้จองทัวร์ต้องแจ้งเปลี่ยนวันเดินทางหรือเปลี่ยนชื่อผู้เดินทางอย่างน้อย 30 วัน ก่อนการเดินทาง (ไม่นับรวมเสาร์-อาทิตย์) สามารถเปลี่ยนได้เพียง 1 ครั้งเท่านั้น หากแจ้งหลังจากนี้ ผู้เดินทางควรรหาผู้เดินทางท่านใหม่มาแทนผู้ที่ไม่สามารถเดินทางได้
- กรณีจองทัวร์ภายใน 15 วันก่อนออกเดินทาง (ไม่นับรวมเสาร์-อาทิตย์) ผู้จองทัวร์ไม่สามารถเปลี่ยนวันเดินทางหรือเปลี่ยนชื่อผู้เดินทางได้ทุกกรณี

เงื่อนไขการยกเลิก

- แจ้งยกเลิกก่อนการเดินทาง 45 วัน (ไม่นับเสาร์-อาทิตย์) บริษัททัวร์คืนค่าใช้จ่ายให้ทั้งหมดตามยอดที่ผู้จองชำระ (หากการเดินทางนั้นตรงกับช่วงวันหยุดหรือเทศกาลที่ต้องการันตีมัดจำกับสายการบินหรือกรุ๊ปที่มีการการันตีคำมัดจำที่หักโดยตรงหรือโดยการผ่านตัวแทนในประเทศหรือต่างประเทศแล้ว ไม่อาจขอคืนเงินได้)
- แจ้งยกเลิกก่อนการเดินทาง 30 วัน (ไม่นับเสาร์-อาทิตย์) บริษัททัวร์เก็บค่าใช้จ่าย 10,000 บาท
- แจ้งยกเลิกก่อนการเดินทาง 20 วัน (ไม่นับเสาร์-อาทิตย์) บริษัททัวร์เก็บค่าใช้จ่าย 50% ของราคาทัวร์
- แจ้งยกเลิกก่อนการเดินทาง 15 วัน (ไม่นับเสาร์-อาทิตย์) บริษัททัวร์เก็บค่าบริการทั้งหมด 100%

หมายเหตุ

1. บริษัทขอสงวนสิทธิ์ในการออกทัวร์ตั้งแต่ 25 ท่านขึ้นไป หากมีลูกค้าต่ำกว่านี้อาจจะต้องมีการปรับราคาขึ้น
2. ทางบริษัทฯจะไม่รับผิดชอบใดๆ ทั้งสิ้นหากเกิดกรณีความล่าช้าจากสายการบิน การยกเลิกเที่ยวบิน การประท้วง การนัดหยุดงาน, การก่อกองจลาจล หรือกรณีที่ท่านถูกปฏิเสธ การเข้าหรือออกเมืองจากเจ้าหน้าที่ตรวจคนเข้าเมือง หรือเจ้าหน้าที่กรมแรงงานทั้งจากไทยและต่างประเทศซึ่งอยู่นอกเหนือความรับผิดชอบของบริษัทฯ
3. ทางบริษัทฯจะรับเฉพาะลูกค้าที่มีความประสงค์ที่จะเดินทางไปท่องเที่ยวเท่านั้น
4. ทางบริษัทฯจะไม่รับผิดชอบใดๆ ทั้งสิ้น หากท่านใช้บริการของทางบริษัทฯไม่ครบ อาทิ ไม่เที่ยวบางรายการ, ไม่ทานอาหารบางมื้อ เพราะค่าใช้จ่ายทุกอย่าง ทางบริษัทฯได้ชำระค่าใช้จ่ายให้ตัวแทนต่างประเทศแบบเหมาขาดก่อนออกเดินทางแล้ว



ติดต่อสอบถามและจองทัวร์ได้ที่ Tour Express Center Tel.02-379-1988 (อัตโนมัติ)
 สายด่วน 081-9330700 / ทัก : 086-3316533 / มด : 086-3212791 / ปอ : 083-0967406
 โทโก้ : 095-7464608 / นา : 086-3513703 / มดตะบอย : 081-9555974
 E-Mail : info4tec@gmail.com / Line ID : Tour Express / Fax : 02-3791966-7