



ทัวร์เอ็กซ์เพรส เซ็นเตอร์

300/76 โครงการ พรีเมียมเพลส 6 ถนนนวมินทร์
แขวงนวมินทร์ เขตบึงกุ่ม กรุงเทพมหานคร 10240

T : 02-379-1988 / M : 081-933-0700 / F : 02-379-1966-7 / E : info4tec@gmail.com / Line : @tourexpress

TAX ID : 0105553026767

ใบอนุญาตนำเที่ยวเลขที่

11/06195

PRESTIGE TRAVEL

ATMOST QUALITY

KOREA SNOW FISHING

เทศกาลตกปลาน้ำแข็ง - เล่นสกี+พักสกีรีสอร์ท - เกะนามิ - วัดวาอุจองซา

ไร้สตรอบเออร์รี่ - สวนสนุกเอเวอร์แลนด์ - N SEOUL TOWER

ช้อปปิ้งเมียงดง ทงแดมุน ฮงแด- TRICK EYE & ICE MUSEUM - พระราชวังชางด็อกกุง

พิเศษ บุปเฟ่ต์ชาบูยักษ์ + ทำกิมจิ + ชุดประจำชาติเกาหลี (ฮันบก) + โชว์ DRUM CAT

สายการบิน	BKK-ICN	เวลาออก	เวลาถึง	ICN-BKK	เวลาออก	เวลาถึง
Eastar Jet (ZE)	ZE512	2220	0600+1	ZE511	1720	2120
Jin Air (LJ)	LJ004	2240	0540	LJ003	1725	2125
T'way (TW)	TW102	0125	0835	TW101	2005	0010+1
Jeju Air (7C)	7C2206	0150	0910	7C2205	2035	0050+1

วันแรก สนามบินสุวรรณภูมิ

- 19.30 น. คณะพร้อมกันที่ **สนามบินสุวรรณภูมิ อาคารผู้โดยสารขาออก ชั้น 4 ประตู 3 เคาน์เตอร์ D สายการบิน JIN AIR (LJ)** มีเจ้าหน้าที่ของบริษัทคอยให้การต้อนรับและอำนวยความสะดวก
- 22.40 น. เหมิฟ้าสู่กรุงโซลโดย **สายการบิน JIN AIR เที่ยวบินที่ LJ004** (ใช้เวลาบินประมาณ 5.30 - 06.00 ชั่วโมง)

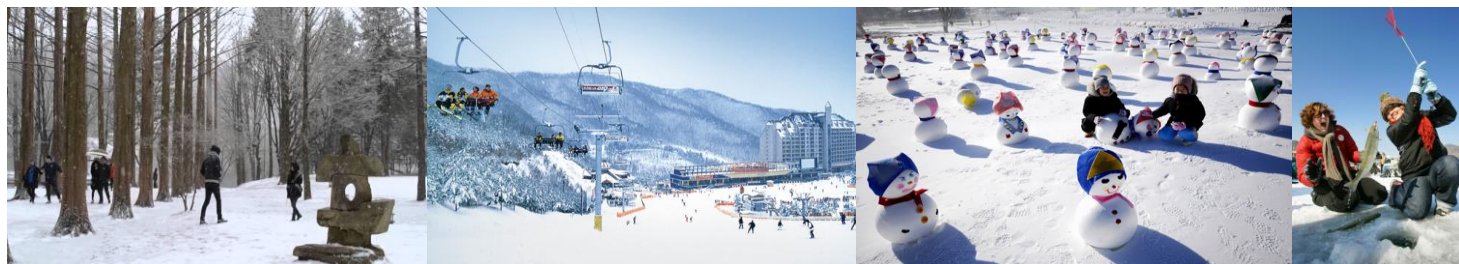

วันที่สอง สนามบินอินซอน - เกะนามิ - เทศกาลตกปลาน้ำแข็ง

- 05.40 น. เดินทางถึงสนามบินอินซอนประเทศเกาหลีใต้ (เวลาท้องถิ่นเร็วกว่าไทย 2 ชม.)
- นำท่านลงเรือเฟอร์รี่เดินทางสู่ **เกาะนามิ** โดยใช้เวลาข้ามประมาณ 10 นาที พบกับ **สุสานนายพลนามิ (Tomb of General Nami)** เป็นสถานที่ที่มีความสำคัญต่อประวัติศาสตร์ของเกาะนามิเป็นอย่างยิ่ง เพราะเกาะแห่งนี้ตั้งตามชื่อของนายพลนามิ ซึ่งเข้ารับราชการตั้งแต่อายุ 17 ท่านเป็นผู้มีความสามารถนำทัพไปปราบจลาจลในทางภาคเหนือของเกาหลีจนได้รับตำแหน่งสูงในขณะที่ท่านอายุน้อย แต่ต่อมาภายหลังท่านได้ถูกใส่ร้ายโดยศัตรูทางการเมืองและถูกประหารชีวิต จากนั้น ชมวิวทิวทัศน์ของสถานที่เคยใช้เป็นสถานที่ถ่ายทำละครทีวี Winter Love Song อันโด่งดังไปทั่วเอเชีย พร้อมมีเวลาให้ท่านได้เก็บภาพอันสวยงามน่าประทับใจสุดแสนโรแมนติกเปรียบประดุจท่านเป็นพระ-นาง ในละคร เลยทีเดียว ที่นี้ท่านจะได้พบกับ **รูปปั้นของเบยองจุนและชเวจีวู** และอิสระเดินชมตามอัยยาศัย สมควรแก่เวลาพบกัน ณ จุดนัดหมายเพื่อลงเรือกลับ
- เที่ยง** บริการ **เมนูเทศกาลบีหรือไ้บาร์บีคิวผัดซอสเกาหลี (มื้อที่ 1) อาหารเลี้ยงซื้อโดยการนำไ้บาร์บีคิว มันทวาน กะหล่ำปลี ต้นกระเทียม ซอส และข้าว มาผัดรวมกันบนกระทะแบนสีดำ คลุกเคล้าทุกอย่างให้เข้าที่ รับประทานคู่กับผักกาดเกาหลีและเครื่องเคียงต่าง ๆ**

บาย เดินทางสู่ เทศกาลตกปลาน้ำแข็ง **SANCHEONEO MOUNTAIN TROUT ICE FESTIVAL** (เฉพาะเดินทางวันที่ 6-28 มกราคม 2560 เท่านั้น) สนุกกับเทศกาลตกปลาน้ำแข็งที่ใหญ่ที่สุดของเกาหลีใต้ มีนักท่องเที่ยวมาเยือนนับล้านคนทุกปี โดยปกติในเดือนมกราคม แม่น้ำ HWACHEONGANG จะแปรสภาพเป็นน้ำแข็ง ให้ทุกคนเดินลงไปนั่งตกปลาเทราท์ภูเขา หรือ SANCHEONEO กันได้ โดยปลาเทราท์ภูเขานั้นว่ากันว่า เป็นสายพันธุ์เดียวกับปลาแซลมอน อาศัยอยู่ในน้ำเย็น อุณหภูมิตั้งแต่ 20 องศาเซลเซียส ลงไป **(รวมค่าอุปกรณ์ตกปลา เขี่ยตกปลาแล้ว >>> บริการฟรี !!! ให้คุณได้ลิ้มลองปลาย่างจากฝีมือตัวเอง // ไม่รวมค่าเครื่องเล่น และค่ากิจกรรมบางชนิด)**

เย็น บริการ **เมนูโอชัม บุลโกกกี ปลาหมึกสด และหมูหมักเกาหลี** ทานกับน้ำซุปร้อน ๆรสกลมกล่อม (มื้อที่ 2)

ที่พัก สกีรีสอร์ท **OAK VALLEY RESORT / PHOENIX SKI RESORT / WELLI HILLI PARK RESORT** หรือ เทียบเท่า



วันที่สาม เล่นสกี - วัตวาวจองซา - กิมจิแลนด์ - ไร่สตอเบอร์รี่ - เอเวอร์แลนด์ - ตลาดทองแดมุน - โชว์ **DRUM CAT**

เช้า รับประทานอาหารเช้า ณ ห้องอาหารของโรงแรม (มื้อที่ 3)

นำทุกท่านสู่ลานสกีขนาดใหญ่ อาทิ **OAK VALLEY RESORT / PHOENIX SKI RESORT/ WELLI HILLI PARK RESORT** แบ่งเป็นเนินสกีสำหรับผู้ฝึกหัดเล่น เนินสกีสำหรับผู้ที่ได้ปานกลาง และเนินสำหรับผู้ที่ได้เล่นชำนาญแล้ว **(ไม่รวมค่าอุปกรณ์การเล่นสกีรวมชุดประมาณ 2,000 บาท หรือ 50,000 วอน // สโนว์สเลด ประมาณ 600 บาท หรือ 15,000 วอน // กอนโดล่า ประมาณ 600 บาท หรือ 15,000 วอน)** นอกจากนี้ยังมีสิ่งอำนวยความสะดวกอื่นๆ อาทิ

บิลเลียด โบว์ลิ่ง ซาวน่า ห้องเล่นเกม ฯลฯ มีเวลาให้ท่านได้สนุกกับการเล่นสกีอย่างเต็มที่ (หมายเหตุ... ปริมาณของหิมะและการเปิดให้บริการของลานสกีขึ้นอยู่กับความเอื้ออำนวยของอากาศ หากไม่มีหิมะเพียงพอ ลานสกีอาจจะปิดให้บริการทั้งนี้***หากลานสกีปิดบริการ ขอสงวนสิทธิ์ในการนำท่านเล่นสกี และไม่มีรถหัดคีนค่าใช้จ่ายใดๆทั้งสิ้น***)

นำท่านเดินทางสู่ **วัตวาวจองซา** นำท่านชมและนมัสการเศียรพระพุทธรูปขนาดใหญ่สีทองอร่าม ดูโดดเด่นมาแต่ไกล ซึ่งเป็นสัญลักษณ์ที่สำคัญของวัดนี้ เศียรพระพุทธรูปนี้มีความสูงถึง 8 เมตร วางตั้งอยู่บนกองหินขนาดใหญ่ ถ้ามองจากระยะไกล กองหินนี้จะดูเหมือนลำตัวของพระพุทธรูป แต่ความจริงแล้วมีแค่เศียรพระเท่านั้นที่ท่ามาจากไม้ โดยเศียรพระพุทธรูปที่นี้ได้รับการบันทึกลงในเนสบูคให้เป็นรูปสลักจากไม้ที่มีขนาดใหญ่ที่สุดในโลกด้วยที่มีความสูงถึง 8 เมตร เมื่อเดินเข้าสู่อุโบสถซึ่งอยู่บนเนินเขา จะพบกับที่ประดิษฐานพระนอนขนาดใหญ่ที่แกะสลักมาจากไม้ซึ่งนำมาจากอินเดีย และมีความเก่าแก่และศักดิ์สิทธิ์ ส่วนด้านบนสุดมีพระพุทธรูปปางสมาธิสีทององค์ใหญ่ประดิษฐานอยู่ ที่นี้ท่านสามารถทำบุญซื้อกระเบื้องหลังคาวัดและเขียนชื่อไว้บนหลังคาเหมือนของไทยเราด้วย วัดนี้สร้างขึ้นในปี ค.ศ. 1970 โดยนักบวชแอดดิกเพื่อแสดงการตอบแทนความเมตตาการุณาของพระพุทธรูปในการรวมประเทศเกาหลีเหนือและเกาหลีใต้ ภายในมีรูปสลักสะสมจากพุทธศาสนิกชนทั่วโลกมากกว่า 3,000 องค์ จากนั้นนำท่านเดินทางสู่ **โรงเรียนสอนทำกิมจิ** เพื่อให้ท่านเรียนรู้วัฒนธรรมการทำกิมจิให้ท่านได้สนุกสนานเพลิดเพลินกับการทำกิมจิ **พร้อมทั้งสวมชุดอันหนักเป็นชุดประจำชาติของเกาหลี** พร้อมถ่ายภาพเป็นที่ระลึก นำท่านเดินทางเข้าสู่ **ไร่สตอเบอร์รี่** ให้ท่านได้ชิมสตอเบอร์รี่สด ๆ หวานฉ่ำขนาดฝัวยังตรอมรุ่ม กลิ่นหอมของสตอเบอร์รี่ นอกจากนี้ท่านยังสามารถซื้อกลับบ้านฝากคนที่ท่านรักจากเมืองไทยได้ด้วย โดยจะมีการแพ็คใส่กล่องสวยงามให้ท่านวันสุดท้าย (การทานสตอเบอร์รี่ให้ท่านเฉพาะในส่วนเท่านั้นห้ามนำออกมารับประทานข้างนอกเด็ดขาด)



เที่ยง บริการ **เมนูหมูย่างเกาหลีหรือพอร์ดคาลบี (มื้อที่ 4)** เป็นอาหารพื้นเมืองเกาหลีที่เลืองชื่อและรู้จักกันดีทั่วโลก โดยนำหมูส่วนที่ติดกับกระดูกไปย่างบนเตาถ่านแบบดั้งเดิมเสิร์ฟพร้อมข้าวสวยร้อน ๆ และเครื่องเคียงหลากชนิดกับน้ำจิ้มเต้าเจี้ยวสูตรเฉพาะและน้ำซุปล้ำอร่อย

บาย จากนั้นท่านเดินทางสู่ **เอเวอร์แลนด์** เป็นสวนสนุกกลางแจ้งที่ใหญ่ที่สุดของประเทศเกาหลีใต้ ตั้งอยู่ท่ามกลางหุบเขา เชิญท่านท่องเที่ยวไปกับโลกของสัตว์ป่าซาฟารี ชมขบวนพาเหรดแฟนตาซีจากตัวการ์ตูนสุดน่ารัก เต็มเต็มความสุขของท่าน สนุกสนานไปกับเครื่องเล่นต่างๆ ไม่จำกัดชนิดพร้อมทั้งบรรยากาศสุดโรแมนติกท่ามกลางสวนสวยที่จะผลัดเปลี่ยนจัดแสดงดอกไม้ไม่นานชนิดตามฤดูกาลตลอดทั้งปี

เย็น บริการ **เมนูบุฟเฟต์ชาบูยักษ์ (มื้อที่ 5)**



หลังจากนั้นนำท่านเดินทางสู่ **ย่านทองแดง** แหล่งช้อปปิ้งที่ชื่อได้ว่าใหญ่ที่สุดในเอเชีย ซึ่งตั้งอยู่บริเวณประตูเมืองโบราณทางทิศตะวันออกท่านสามารถซื้อสินค้าหลากหลายประเภท อาทิ เสื้อผ้าบุรุษ-สตรี รองเท้าบุรุษ-สตรี รองเท้าผ้าใบ เข็มขัด หรือของที่ระลึก อาทิ ชุดเครื่องครัว ถุงน้องถุงเท่า ผ้าพันคอ ท่านจะได้สัมผัสกับบรรยากาศการช้อปปิ้งสินค้าในราคาเกาหลีอย่างแท้จริง จากนั้นนำท่านชมโชว์พิเศษ **DRUM CAT** จากสาวสวยสุดเซ็กซี่ ซึ่งเป็นการแสดงการตีกลองที่ได้รับการฝึกฝนมาจนเชี่ยวชาญและน่าประทับใจ

ที่พัก นำท่านเข้าสู่ที่พัก **PRIME HOTEL / INTERCITY HOTEL / BENIKEA HOTEL** หรือเทียบเท่า

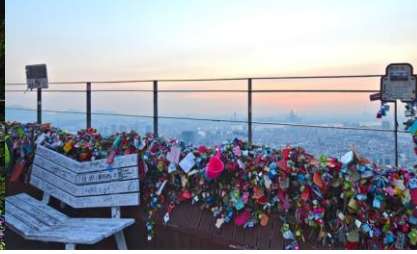

วันที่สี่ ศูนย์โสมรัฐบาล - ศูนย์เครื่องสำอาง - พระราชวังชางด็อกกุง - DUTY FREE - N SEOUL TOWER (ไม่รวมค่าลิฟท์) - ช้อปปิ้งเมียงดง

เช้า **รับประทานอาหารเช้า ณ ห้องอาหารของโรงแรม (มื้อที่ 6)**
 จากนั้นนำท่านเดินทางสู่ **ศูนย์โสมรัฐบาล** ซึ่งรัฐบาลรับรองคุณภาพว่าผลิตจากโสมที่มีอายุ 6 ปีซึ่งถือว่าเป็นโสมที่มีคุณภาพดีที่สุด ชมวงจรชีวิตของโสม พร้อมให้ท่านได้เลือกซื้อโสมที่มีคุณภาพดีที่สุดในประเทศและนำกลับไปบำรุงร่างกายหรือฝากญาติผู้ใหญ่ที่ท่านรักและนับถือ จากนั้นนำท่านสู่ **COSMETIC OUTLETS** เป็นศูนย์รวมของเครื่องสำอางของเกาหลี อาทิ ROJUKISS, LOTREE, ETUDE และอีกมากมายหลากหลายแบรนด์ใหม่ที่นำเข้ามาจากทั่วโลกอิสระท่านเลือกซื้อได้ตามอัธยาศัย นำท่านเดินทางสู่ **พระราชวังชางด็อกกุง** เป็นพระราชวังที่สวยงามและทรงคุณค่าที่สุดในประวัติศาสตร์เกาหลี ได้รับการขึ้นทะเบียนให้เป็นหนึ่งในมรดกโลกทางด้านวัฒนธรรมขององค์การยูเนสโก มีความสำคัญมากเพราะเป็นพระราชวังหลวง สร้างในปี ค.ศ. 1405 ใช้เป็นที่ประทับของกษัตริย์ในราชวงศ์โชซอนหลายองค์ จนถึงพระเจ้าซุนจง (Seonjeong) ดังนั้น ทางรัฐบาลเกาหลีจึงได้อนุรักษ์พระราชวังแห่งนี้เอาไว้เป็นอย่างดีที่สุด แม้จะเคยเกิดเหตุอัคคีภัยกับพระราชวังแห่งนี้มาแล้ว

เที่ยง **บริการ เมนู SAMGYETANG หรือ ไก่ตุ๋นโสม (มื้อที่ 7) อาหารในวังในสมัยก่อน ปัจจุบันเป็นอาหารเลี้ยงเชื้อของเมืองหลวงเชื่อกันว่าบำรุงและเสริมสุขภาพ ภายในตัวไก่จะมีข้าวเหนียว รากโสม พุทราแดง และเคล็ดลับในการตุ๋นเสิร์ฟพร้อมเครื่องเคียงที่เรียกว่ากักตูกิ เส้นขนนมจิ้น เหล้าโสม พริกไทยดำและเกลือ**

บ่าย จากนั้นนำท่านช้อปปิ้งสินค้าปลอดภาษีที่ **ดิวตี้ฟรี (Duty Free Shop)** ที่มีสินค้าชั้นนำให้ท่านเลือกซื้ออีกมากกว่า 500 ชนิด อาทิ น้ำหอม เสื้อผ้า เครื่องสำอาง กระเป๋า นาฬิกา เครื่องประดับฯลฯ จากนั้นนำท่านสู่ **หอคอยกรุงโซล หรือ N SEOUL TOWER (ไม่รวมค่าลิฟท์ ท่านละ 400 บาท หรือ 10,000 วอน)** ซึ่งอยู่บริเวณเนินเขานัมซานซึ่งเป็น 1 ใน 18 หอคอยที่สูงที่สุดในโลก ที่ฐานของหอคอยมีสิ่งที่น่าสนใจ เช่น ศาลาแปดเหลี่ยมปาลก๊กจอง สวนพฤกษชาติ อาคารอนุสรณ์ผู้รักชาติอันซุงกุน และยังเป็นสถานที่ถ่ายทำละครเกาหลีแนวน่ารักๆ เรื่อง "กับดักหัวใจยายแม่มด" อิสระให้ทุกท่านได้เดินเล่นและถ่ายรูปคู่หอคอยหรือคล้องกุญแจคู่รักตามอัธยาศัย

ค่ำ **บริการ Shabu Shabu สุกี้สไตล์เกาหลีแบบหม้อไฟร้อน ๆ (มื้อที่ 8)**
 จากนั้นนำท่าน **ช้อปปิ้งย่านเมียงดงหรือสยามสแควร์เกาหลี** หากท่านต้องการทราบว่าแฟชั่นของเกาหลีเป็นอย่างไร ก้าวล้ำนำสมัยเพียงใด ท่านจะต้องมาที่เมียงดงแห่งนี้ พบกับสินค้าวัยรุ่น อาทิ เสื้อผ้าแฟชั่นแบบอินเทรน เครื่องสำอาง แบรินต์ดังของเกาหลี พบกับความแปลกใหม่ในการช้อปปิ้ง ซึ่งเมียงดงแห่งนี้จะมีวัยรุ่นหนุ่มสาวชาวโสมไปรวมตัวกันที่นี่ทุกวันจำนวนมากในแต่ละวัน

ที่พัก นำท่านเข้าสู่ที่พัก **PRIME HOTEL / INTERCITY HOTEL / BENIKEA HOTEL** หรือเทียบเท่า



วันที่ห้า ศูนย์สมุนไพรออกเณามู – RED PINE – แอมมาทิส – ย่านฮงแด – TRICK EYE & ICE MUSEUM - ชุปเปอร์ละลาย
เงินวอน - สนามบินอินซอน - กรุงเทพฯ

เช้า บริการอาหารเช้า ณ ห้องอาหารของโรงแรม (มื้อที่ 9)
จากนั้นนำท่านเดินทางไปดูแลดูสุขภาพกันที่**ศูนย์สมุนไพรออกเณามู** ซึ่งเป็นสมุนไพรที่ทั่วโลกรวมถึงสถาบันต่างๆ ยอมรับว่าเป็นสมุนไพรที่มีคุณภาพดีที่สุดในการบำรุงตับและดูแลตับของเรา เป็นสมุนไพรที่หาได้ยากในปัจจุบัน ท่านจะได้ชมการสาธิตการทดลองตัวยาจากสมุนไพรชนิดนี้มี เป็นต้นไม้ที่เจริญเติบโตในป่าลึกบนภูเขาที่ปราศจากมลภาวะและระดับสูงเหนือน้ำทะเล 50-800 เมตร ชาวเกาหลีรุ่นใหม่ยินยอมนำมารับประทานเพื่อช่วยดูแลตับให้สะอาดแข็งแรง นำท่านสู่**ศูนย์สมุนไพรสนเข็มแดงหรือ RED PINE** ซึ่งผลิตจากใบสนเข็มแดงในประเทศเกาหลีซึ่งจะใช้ต้นสนเข็มแดงจากยอดเขา มาผลิตโดยใช้เทคโนโลยีพร้อมกับการวิจัยที่ประเทศเกาหลีได้ออกมาเป็นน้ำมันสนเข็มแดง โดยกว่าจะมาเป็นน้ำมันสนเข็มแดงได้ 1 แคปซูลต้องใช้ใบสนเข็มแดงประมาณ 2.7 กิโลกรัม มาสกัดเอาน้ำมันมาผลิตและวิจัยออกมาเป็นน้ำมัน สามารถช่วยในการลดระดับไขมันในเส้นเลือดได้เป็นอย่างดี นำท่านชมโรงงานเจียรไนพลอย **แอมมาทิส** แคนเกาหลีเป็นแดนของพลอยสีม่วงพลอยแห่งสุขภาพและนาโซค นำท่านเดินทางสู่ **ย่านฮงแด** ถนนสาย ART ชื่อ "ฮงแด" ย่อมาจาก "ฮงอิก แดฮักเกียว" (แปลว่า มหาวิทยาลัยฮงอิก) เรียกแบบย่อๆ เลยกกลายเป็น "ฮงแด" ย่านนี้มีทั้งร้านอาหาร คอฟฟี่ช็อป ผับ บาร์ ร้านขายเสื้อผ้า ร้านขายเครื่องสำอาง และเกสเฮ้าส์ ราคาย่อมเยา ถือเป็นศูนย์รวมวัยรุ่นเด็กแนวชาวเกาหลี นำท่านชม **TRICK EYE MUSEUM** ผลงานการสร้างสรรศิลปะแนวใหม่ภาพวาดลงตาสามมิติ โดยท่านจะได้สนุกสนานกับการถ่ายรูปแปลกๆ ขึ้นท่าทางต่างๆ กับภาพแนวมิติที่เกิดจากความคิดสร้างสรรค์จินตนาการของการสร้างภาพโดยใช้เทคนิคพิเศษจากภาพสามมิติที่เหมือนจริงโดยให้ผู้ชมเข้าไปมีส่วนร่วมถ่ายภาพ สัมผัสอากาศหนาวสุดขั้วภายใน **ICE MUSEUM** เป็นโซนน้ำแข็งแกะสลักรูปต่างๆ อุณหภูมิข้างใน ประมาณ - 4 องศา ให้ท่านถ่ายรูปได้ตามอัธยาศัย

เที่ยง บริการเมนู จิมดัก (มื้อที่ 10) ลักษณะเป็นไก่ผัดกับวุ้นเส้นและผัก เสิร์ฟพร้อมข้าวสวยร้อน ๆ
บ่าย จากนั้นแวะซื้อของฝากที่**ร้านชุเปอร์มาเก็ต (ละลายเงินวอน 5 แกรม 1)** เลือกซื้อสาหร่าย ขนมต่าง ๆ ซ็อกโกแลต ผลิตภัณฑ์ของใบและรากฝอยของโสมในรูปขนมโสม ชาโสม โคลนพอกหน้าโสม ครีมล้างหน้าโสม เครื่องสำอางโสม กิมจิ เบ็บเปโรหรือปอกกีเกาหลี ซินราเมงหรือมามาเกาหลี เป็นต้น สมควรแก่เวลา นำคณะเดินทางสู่สนามบินอินซอน ออกเดินทางกลับกรุงเทพฯ **โดยสายการบิน JIN AIR เที่ยวบินที่ LJ003**
17.25 น. เดินทางถึงสนามบินสุวรรณภูมิ โดยสวัสดิภาพ
21.25 น.

****โปรแกรมสามารถสลับปรับเปลี่ยนได้โดยไม่ต้องแจ้งล่วงหน้า****



อัตราค่าบริการ

เดินทาง	ราคาทัวร์				หมายเหตุ
	ผู้ใหญ่	เด็กมีเตียง	เด็กไม่มีเตียง	พักเดี่ยว	
วันที่ 13 - 17 ม.ค. 60	19,900	19,900	19,900	6,500	
วันที่ 22 - 26 ม.ค. 60	18,900	18,900	18,900	6,500	
วันที่ 24 - 28 ม.ค. 60	19,900	19,900	19,900	6,500	

*****ราคาค่าทัวร์ดังกล่าวหากมีการเปลี่ยนแปลงค่าตัวเครื่องบินภาษีสนามบินภาษีน้ำมันของสายการบิน*****

*****บริษัทฯ ขอสงวนสิทธิ์ในการปรับราคาขึ้นตามสายการบิน*****

*** ตัวสายการบินไม่สามารถระบุที่นั่ง ใช้วิธี RANDOM คือการสุ่มเลือกที่นั่งโดยระบบสายการบิน ***
การจัดที่นั่งบนเครื่องบิน เป็นไปโดยสายการบินเป็นผู้กำหนด ทางผู้จัดไม่สามารถเข้าไปแทรกแซงได้
แต่จะทำการ Request ให้ได้เท่านั้น งดการคืนบัตรโดยสาร และหากยกเลิกการเดินทาง ทางสายการบินไม่มีระบบคืนเงินบางส่วน

หากผู้โดยสารถูกปฏิเสธการออกนอกประเทศไทยหรือเข้าประเทศเกาหลี
จากเจ้าหน้าที่แรงงานไทยหรือเจ้าหน้าที่ตรวจคนออกนอกประเทศไทยและเจ้าหน้าที่ตรวจคนเข้าเมืองที่ประเทศเกาหลี
ทางผู้จัดและทางสายการบินจะไม่สามารถรับผิดชอบค่าใช้จ่ายที่เกิดขึ้นทุกกรณี
ผู้โดยสารอาจจะต้องรับผิดชอบค่าปรับที่ประเทศเกาหลีเรียกเก็บ
ผู้โดยสารต้องรอกลับประเทศไทยในเที่ยวบินถัดไปที่มีที่นั่งว่างหรือตามวันเดินทางของตัวเครื่องบิน
ทั้งนี้แล้วแต่ทางเจ้าหน้าที่ตรวจคนและสายการบิน ทางผู้จัดไม่สามารถเข้าไปแทรกแซงได้

ราคาทัวร์รวม

- | | |
|---|---------------------------------------|
| 1. ค่าตัวเครื่องบินไป-กลับ ตามรายการ | 2. ค่าอาหารทุกมื้อ ตามที่ระบุในรายการ |
| 3. ค่าเข้าชมสถานที่ต่างๆ ตามรายการ | 4. ค่าที่พักห้องละ 2-3 ท่าน ตามรายการ |
| 5. ค่ารถรับ-ส่ง และนำเที่ยวตามรายการ | 6. ค่าภาษีสนามบิน ทุกแห่งที่มี |
| 7. ค่าน้ำหนักกระเป๋าสัมภาระท่านละ 15 กก. | 8. หัวหน้าทัวร์นำเที่ยวตลอดรายการ |
| 9. ค่าประกันอุบัติเหตุระหว่างเดินทาง วงเงินท่านละ 1,000,000 บาท (เงื่อนไขตามกรมธรรม์) | |
| 10. น้ำเปล่าวันละ 1 ขวด | |

ราคาทัวร์ไม่รวม

- ภาษีมูลค่าเพิ่ม 7% และภาษีหัก ณ ที่จ่าย 3% (กรณีต้องการใบเสร็จรับเงิน / ใบกำกับภาษี)
- ค่าใช้จ่ายส่วนตัว อาทิ ค่าทำหนังสือเดินทาง ค่าโทรศัพท์ส่วนตัว ค่าซักรีด มินิบาร์ในห้อง อาหารและเครื่องดื่มที่สั่งเพิ่ม
- ค่าน้ำหนักกระเป๋าสัมภาระ ที่หนักเกินสายการบินกำหนด **ปกติ 15 กิโลกรัม**
- ค่าวีซ่าสำหรับพาสปอร์ตต่างชาติ
- ค่าทิปคนขับรถ และไกด์ท้องถิ่นท่านละ 35,000 วอน หรือ 1,000 บาท (ในวันเช็คอินที่สนามบินสุวรรณภูมิ)**

เงื่อนไขการจองทัวร์

- * กรุณาวางเงินมัดจำ ท่านละ 5,000 บาท ช่วงเทศกาลมัดจำท่านละ 10,000 บาท ที่นี้จะถูกยืนยันเมื่อได้รับคำมัดจำแล้วเท่านั้น
- * ค่าทัวร์ส่วนที่เหลือทั้งหมดชำระ 15 วันก่อนการเดินทาง (ไม่นับวันเสาร์-อาทิตย์)
- * หลังจากชำระคำมัดจำแล้ว สามารถเปลี่ยนชื่อผู้เดินทางได้ ก่อนที่บริษัทจะทำการออกตั๋ว โดยต้องแจ้งล่วงหน้า 1-2 สัปดาห์ก่อนการเดินทางเท่านั้น

เงื่อนไขการเปลี่ยนวันเดินทาง หรือเปลี่ยนชื่อผู้เดินทาง

- กรณีวันเดินทางตรงกับวันหยุดนักขัตฤกษ์หรือช่วงเทศกาล ผู้จองทัวร์ต้องแจ้งเปลี่ยนวันเดินทางหรือเปลี่ยนชื่อผู้เดินทางอย่างน้อย 45 วัน ก่อนการเดินทาง (ไม่นับรวมเสาร์-อาทิตย์) สามารถเปลี่ยนได้เพียง 1 ครั้งเท่านั้น หากแจ้งหลังจากนี้ ผู้เดินทางควรรหาผู้เดินทางท่านใหม่มาแทนผู้ที่ไม่สามารถเดินทางได้
- กรณีวันเดินทางไม่ตรงกับวันหยุดนักขัตฤกษ์หรือช่วงเทศกาลผู้จองทัวร์ต้องแจ้งเปลี่ยนวันเดินทางหรือเปลี่ยนชื่อผู้เดินทางอย่างน้อย 30 วัน ก่อนการเดินทาง (ไม่นับรวมเสาร์-อาทิตย์) สามารถเปลี่ยนได้เพียง 1 ครั้งเท่านั้น หากแจ้งหลังจากนี้ ผู้เดินทางควรรหาผู้เดินทางท่านใหม่มาแทนผู้ที่ไม่สามารถเดินทางได้
- กรณีจองทัวร์ภายใน 15 วันก่อนออกเดินทาง (ไม่นับรวมเสาร์-อาทิตย์) ผู้จองทัวร์ไม่สามารถเปลี่ยนวันเดินทางหรือเปลี่ยนชื่อผู้เดินทางได้ทุกกรณี

เงื่อนไขการยกเลิก

- แจ้งยกเลิกก่อนการเดินทาง 45 วัน (ไม่นับเสาร์-อาทิตย์) บริษัททัวร์คืนค่าใช้จ่ายให้ทั้งหมดตามยอดที่ผู้จองชำระ (หากการเดินทางนั้นตรงกับช่วงวันหยุดหรือเทศกาลที่ต้องการันตีมัดจำกับสายการบินหรือกรุ๊ปที่มีการการันตีมัดจำที่หักโดยตรงหรือโดยการผ่านตัวแทนในประเทศหรือต่างประเทศแล้ว ไม่อาจขอคืนเงินได้)
- แจ้งยกเลิกก่อนการเดินทาง 30 วัน (ไม่นับเสาร์-อาทิตย์) บริษัททัวร์เก็บค่าใช้จ่าย 10,000 บาท
- แจ้งยกเลิกก่อนการเดินทาง 20 วัน (ไม่นับเสาร์-อาทิตย์) บริษัททัวร์เก็บค่าใช้จ่าย 50% ของราคาทัวร์
- แจ้งยกเลิกก่อนการเดินทาง 15 วัน (ไม่นับเสาร์-อาทิตย์) บริษัททัวร์เก็บค่าบริการทั้งหมด 100%

หมายเหตุ

1. บริษัทขอสงวนสิทธิ์ในการออกทัวร์ตั้งแต่ 25 ท่านขึ้นไป หากมีลูกค้าต่ำกว่านี้อาจจะต้องมีการปรับราคาขึ้น
2. ทางบริษัทจะไม่รับผิดชอบใดๆ ทั้งสิ้นหากเกิดกรณีความล่าช้าจากสายการบิน การยกเลิกเที่ยวบิน การประท้วง การนัดหยุดงาน, การก่อกองโจร หรือกรณีที่ท่านถูกปฏิเสธ การเข้าหรือออกเมืองจากเจ้าหน้าที่ตรวจคนเข้าเมือง หรือเจ้าหน้าที่กรมแรงงานทั้งจากไทยและต่างประเทศซึ่งอยู่นอกเหนือความรับผิดชอบของบริษัท
3. ทางบริษัทจะรับเฉพาะลูกค้าที่มีความประสงค์ที่จะเดินทางไปท่องเที่ยวเท่านั้น
4. ทางบริษัทจะไม่รับผิดชอบใดๆ ทั้งสิ้น หากท่านใช้บริการของทางบริษัทไม่ครบ อาทิ ไม่เที่ยวบางรายการ, ไม่ทานอาหารบางมื้อ เพราะค่าใช้จ่ายทุกอย่าง ทางบริษัทได้ชำระค่าใช้จ่ายให้ตัวแทนต่างประเทศแบบเหมาขาดก่อนออกเดินทางแล้ว



ติดต่อสอบถามและจองทัวร์ได้ที่ Tour Express Center Tel.02-379-1988 (อัทโอบุติ)
 สายด่วน 081-9330700 / กิก : 086-3316533 / มด : 086-3212791 / ปอ : 083-0967406
 โทโก้ : 095-7464608 / นา : 086-3513703 / มดตะบอย : 081-9555974
 E-Mail : info4tec@gmail.com / Line ID : Tour Express / Fax : 02-3791966-7